10.03 **Plateaux magnétiques à aimants permanents** **TYPE AP/FR**

Pas polaire / p=15 mm *Fraisage, UGV*

La performance magnétique AP/FR

- Grande force d'attraction
- Construction stable et robuste
- Double circuit magnétique
- Construction étanche
- Haftkraft: 150 N/ cm2

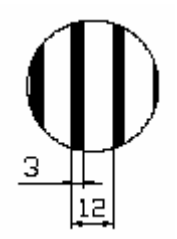

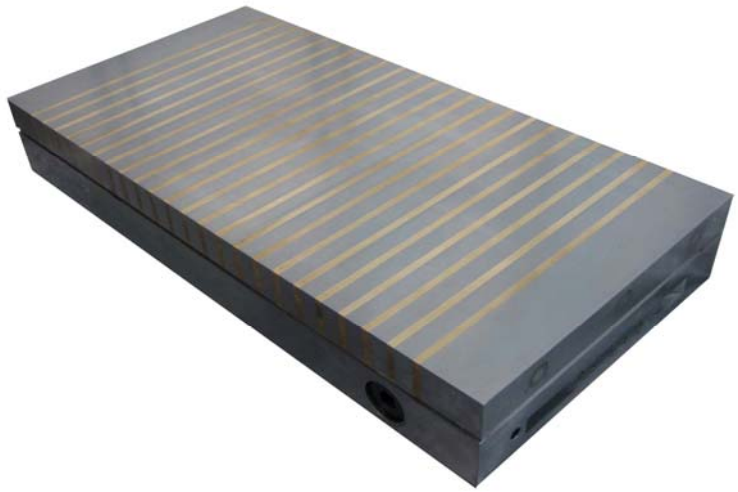

Dimensions en mm				
TYPE	A	B	C	Pds en kg
AP/FR-250150	250	150	57	17
AP/FR-300150	300	150	57	20
AP/FR-350.150	350	150	57	23,5
AP/FR-400200	400	200	62	39
AP/FR-500200	500	200	62	48
AP/FR-600200	600	200	62	58
AP/FR-400250	400	250	67	48,5
AP/FR-500250	500	250	67	60
AP/FR-500300	500	300	67	72
AP/FR-600300	600	300	67	87

Utilisation:
. Fraisage, Perçage, Surfaçage

Exécution:
. Double circuit énergétique (aimant dans la carcasse et dans la plaque polaire) qui assure une force de maintien exceptionnelle parfaitement adaptée aux travaux de fraisage sur des petites ou moyennes pièces.
. Avec aimants NEODYME
. Construction robuste

Force nominale: 150 N/cm²
Hauteur de champ magnétique: 10 mm
Usure possible plaque polaire: 8 mm

Pas polaire: 15 mm
(3 mm Laiton, 12 mm Acier)

Exemple commande: 10.03.400200 Plateau à aimants permanents Type AP/FR 400x200 mm

Option:
- Monter sur équerre
- Monter sur base sinus
- Palettisation

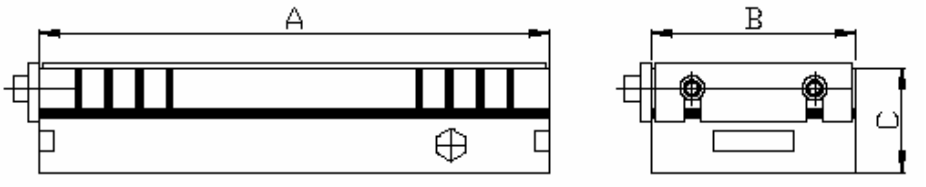

Konstruktionsänderungen vorbehalten –02-08

BRIDAGE-MAGNETISME & SYSTEMES SARL – 120 Rue Jean Jaurès, F-92300 LEVALLOIS-PERRET - Tel: +33 01 81 87 61 69 Fax: +33 01 81 87 61 70
info@bms.industrie.com - www.bms-industrie.com