Vorteile der Magnetspannfutter MP/P ,MP/F

- Stabile Konstruktion
- mit Ferrit- Magneten
- Leichte Bauweise aus Alu
- Sehr hohe Haftkraft bis 100 N/mm²

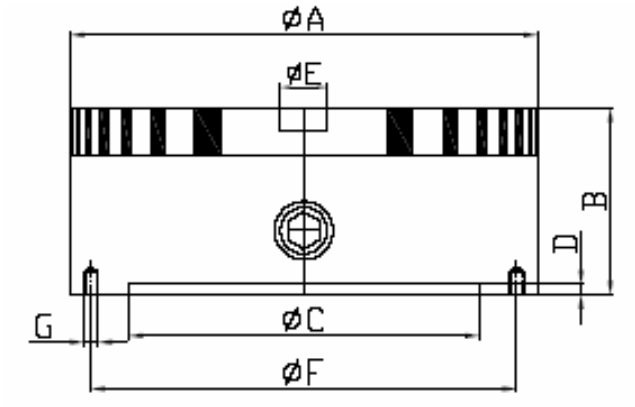

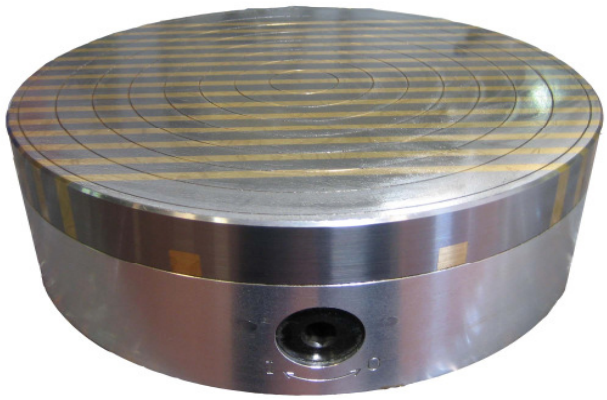

TYP	Abmessungen in mm									
	A	B	C	D	E	F	G	Pol-teilung	Anz Schal.	Gew kg
	MP/F									
MP/F-100	100	62	70	2,5	/	91	M5(3x)	4/1,5+2/1,5	1	3
MP/F-130	130	62	90	2,5	/	120	M6(4x)	4/1,5+2/1,5	1	5
MP/F-160	160	75	125	3	/	142	M8(4x)	6/1,5+2/1,5	1	8
MP/F-200	200	80	150	4,5	/	182	M8(4x)	6/1,5+2/1,5	1	13
	MP/P									
MP/P-200	200	80	150	4,5	/	182	M8(4x)	8/5	1	13
MP/P-250	250	80	200	4,5	20	232	M8(4x)	8/5	1	20
MP/P-300	300	85	250	4,5	20	285	M8(4x)	8/5	1	29
MP/P-350	350	85	300	4,5	20	334	M8(4x)	8/5	1	40
MP/P-400	400	100	300	5	20	350	M10(6x)	8/5	1	59
MP/P-450	450	100	350	5	20	400	M10(6x)	8/5	2	70

Verwendung:
. Durchmesser: von 200 bis 800 mm, Drehen und Schleifen
. Durchmesser: von 100 bis 200 mm, Schleifen

Ausführung:
. Sehr hohe Stabilität und hohe Spannkraft.
. Ideal zum Drehen oder Schleifen
. Außerdem besteht die Möglichkeit, Zentrierbohrungen, Zentrierringe, Passränder, Anschläge und Mitnehmerstifte anzubringen.
. Spannkraft stufenlos von Null bis zum maximalen Wert einstellbar

Nennhaftkraft für MP/P: 100N/cm²
für MP/F: 80N/cm²

Magnetfeldhöhe für MP/P: 10 mm
für MP/F 6 mm

Abnutzbarkeit der Polplatte: 8 mm

Bestellbeispiel: 11.03.300 Permanent-Magnetspannfutter Typ MP/P Durchmesser 300 mm

Bestellbeispiel: 11.04.200 Permanent-Magnetspannfutter Typ MP/F Durchmesser 200 mm

Optionen :
- Flansche nach Kundenwunsch
- Bearbeitung in der Polplatte

Konstruktionsänderungen vorbehalten 02.08

BURLAT-MAGNET-SYSTEME GmbH – Werderstr.1, D-19386 LÜBZ - Tel : +49 038731/ 47700 Fax : +49 038731/ 47 362
info@bms.industrie.com - www.bms-industrie.com